

**30 AÑOS DE**

**ARQUITECTURA**

**PARA PERSONAS CON DISCAPACIDAD**

**OCTUBRE 2024**

**01** Residencia y colegio para personas  
con discapacidad ASPANAS, BURGOS  
1995

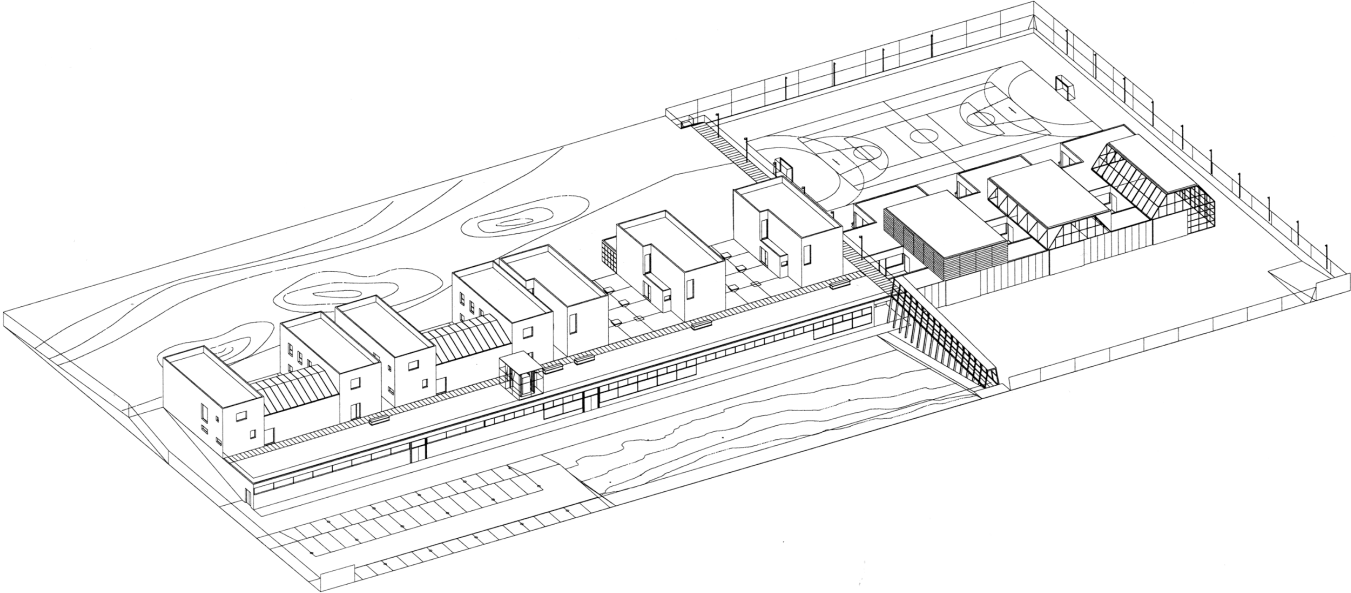

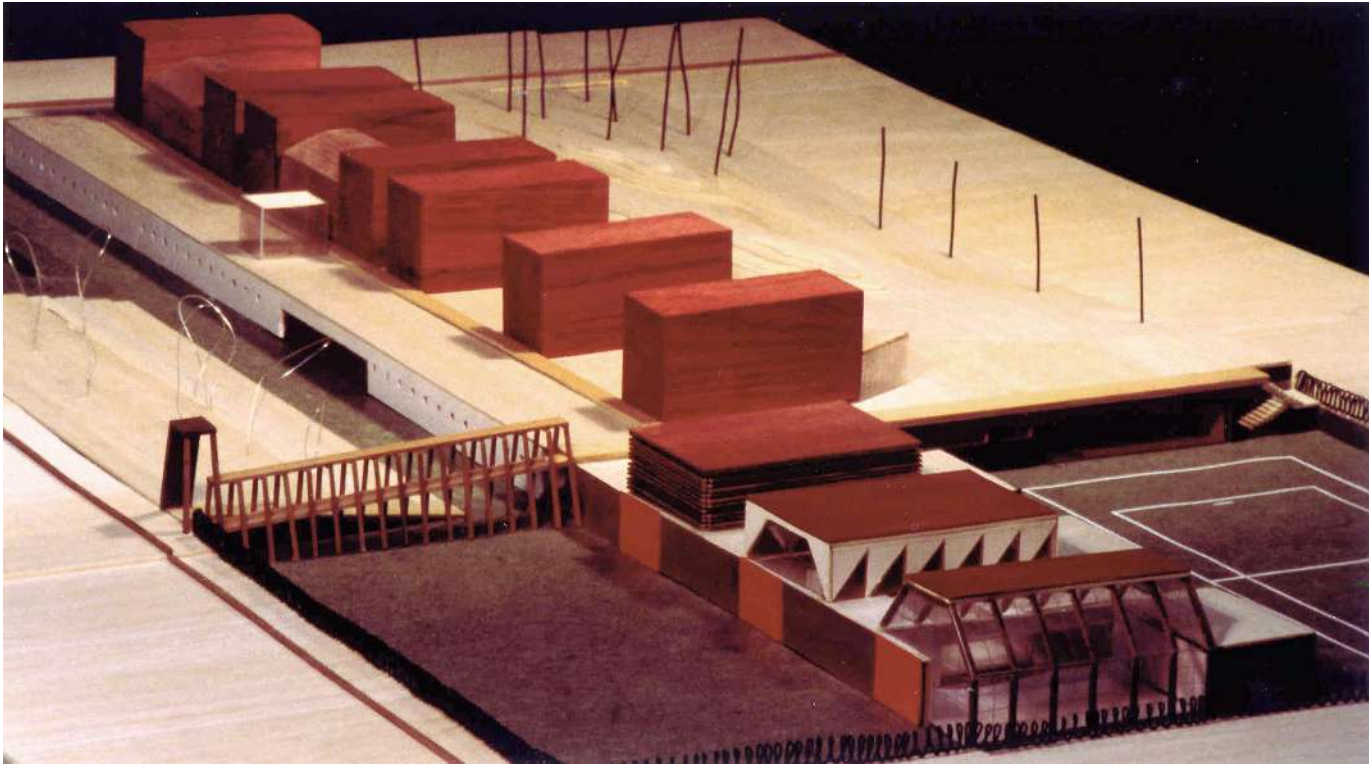

- Un puente entre saúcos lleva al espacio invernadero, al espacio de papel y al espacio de madera -











**02** Centro ocupacional ASPANAS,  
SALA DE LOS INFANTES  
1994

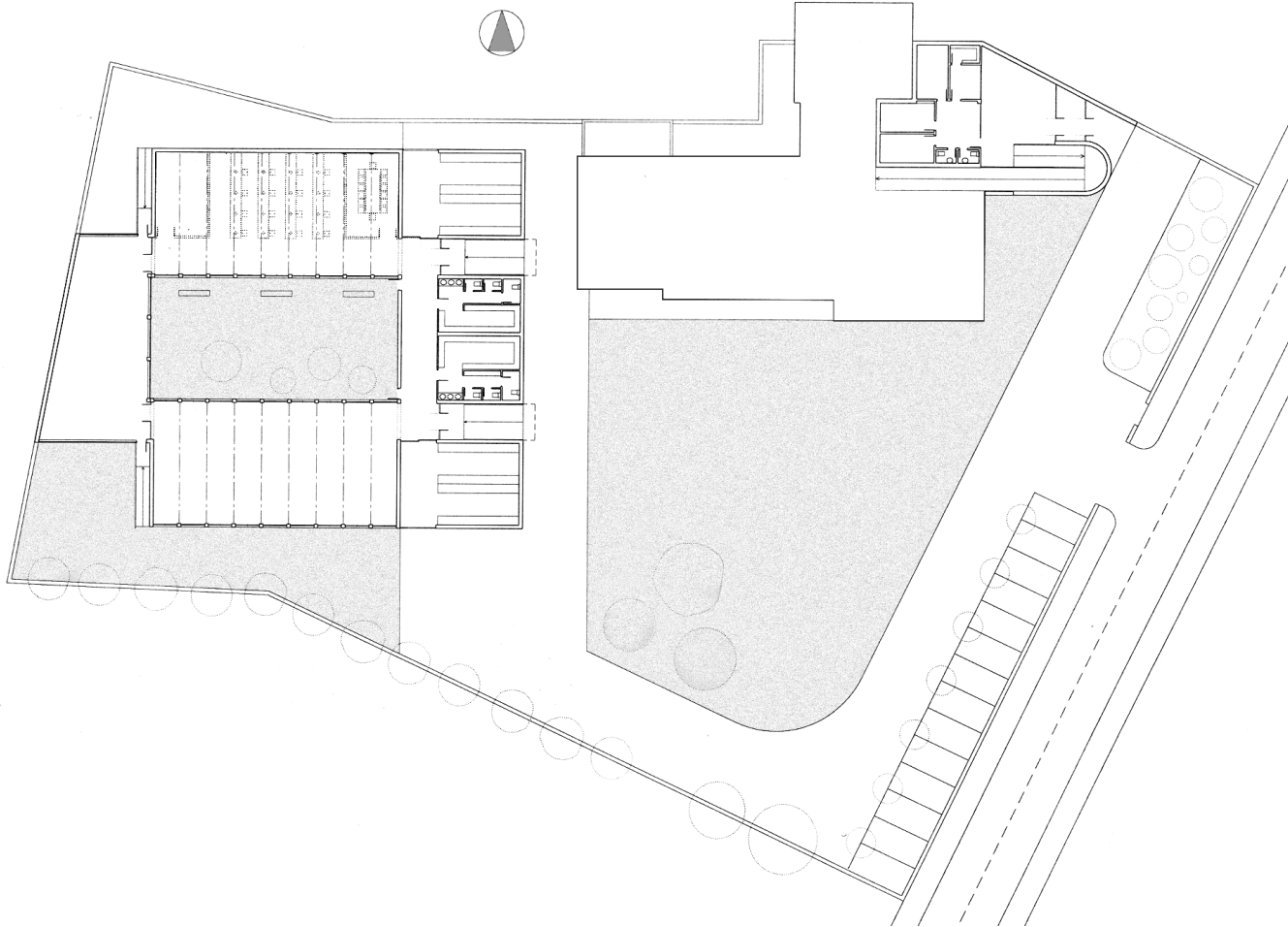

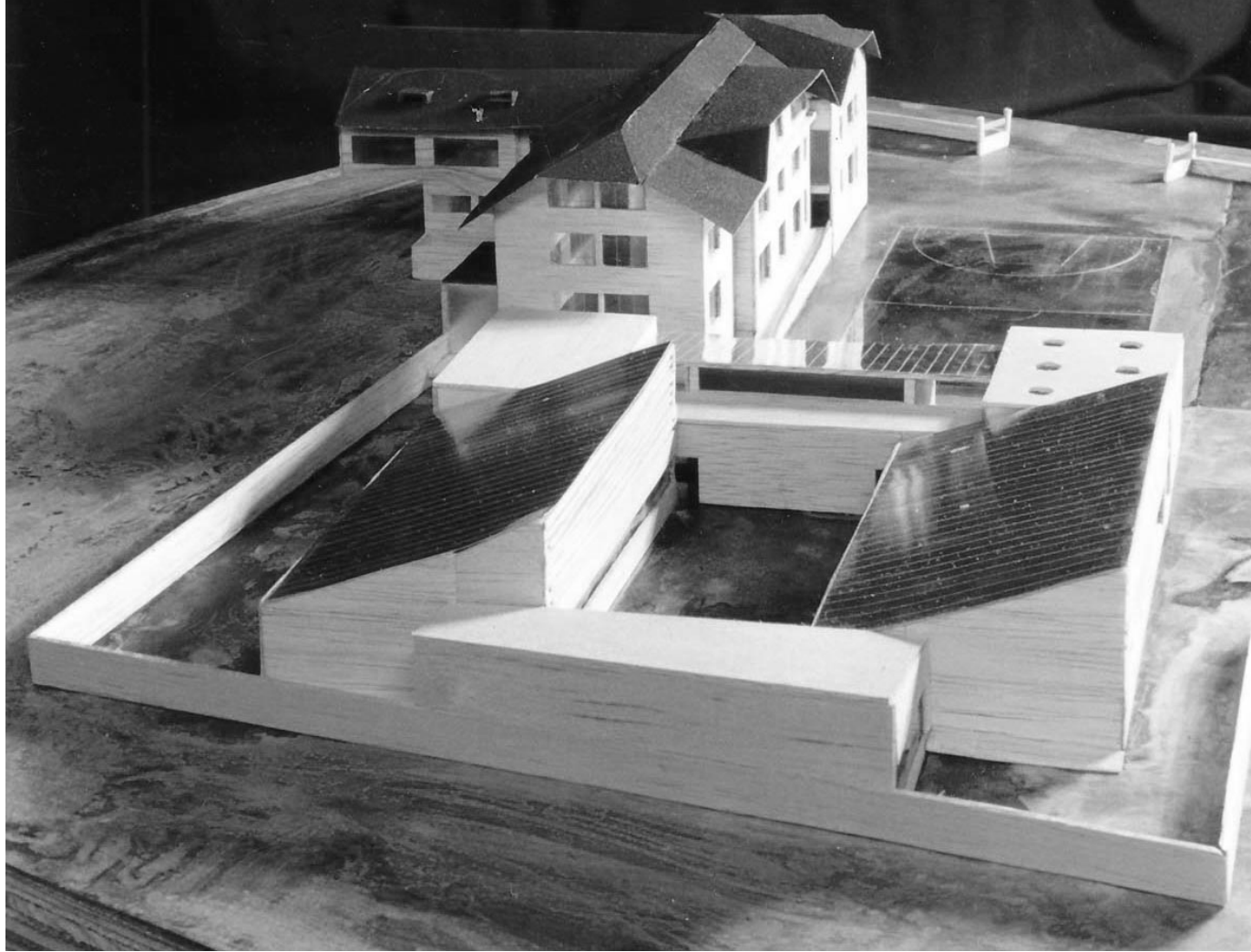

- Como un bosque sin troncos, ramas que dejan pasar la luz y a la altura de la mirada, siempre verde -









**03** Centro especial de empleo,  
QUNTANADUEÑAS  
1995

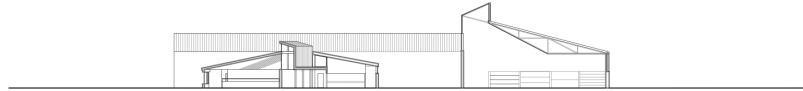

Sección

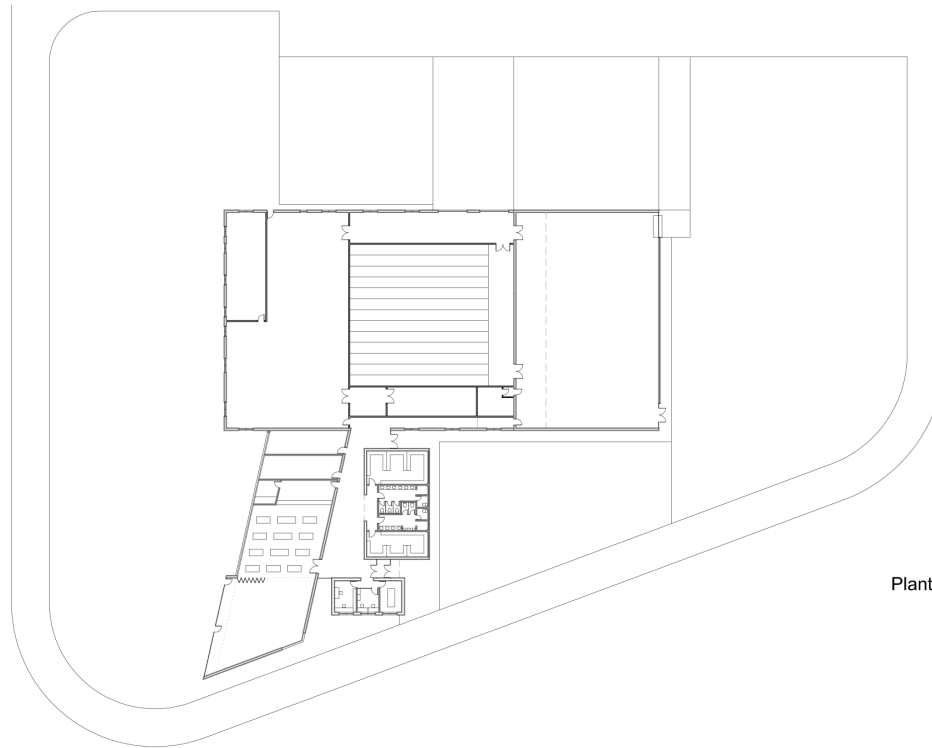

Planta

- Una chapa grecada en azul buscaba, en los días azules, confundirse con el cielo. Juego de construcciones en el jardín -











**04** Residencia y centro de día,  
MORALES DEL VINO  
1995

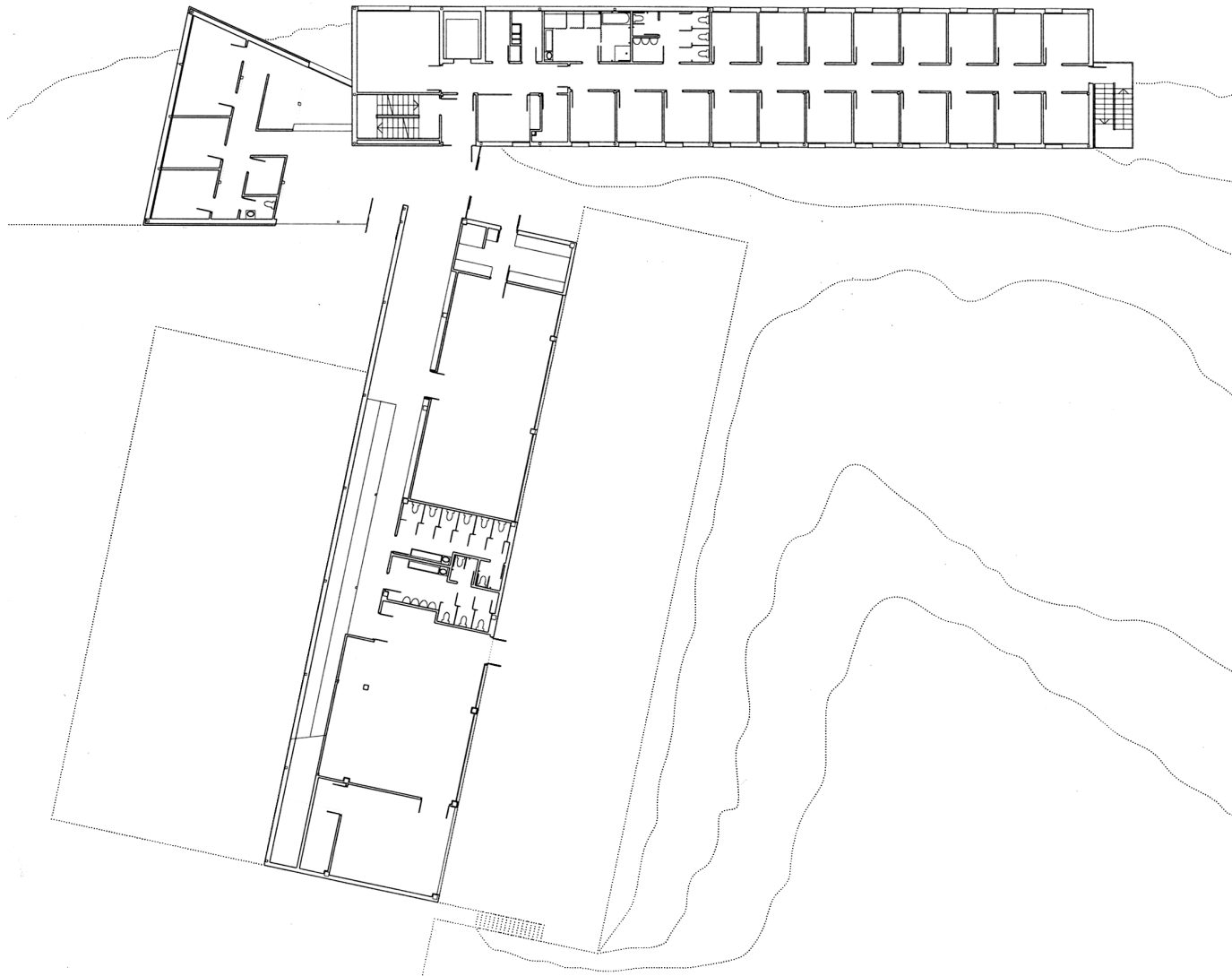

- Cuñas de madera para recibirte. Eliges el color con el que enmarcar el paisaje. Una barandilla serpiente -













**05** Centro de atención integral,  
CARBAJALES  
2005

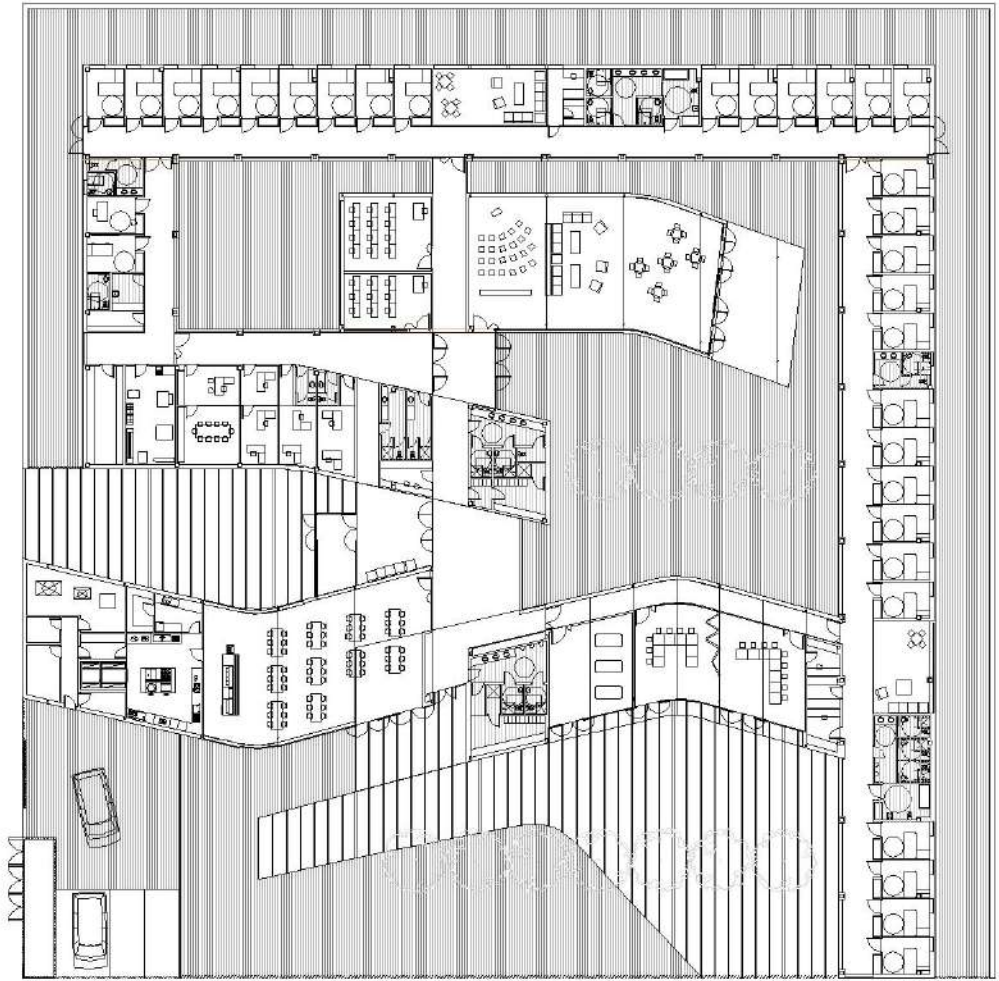

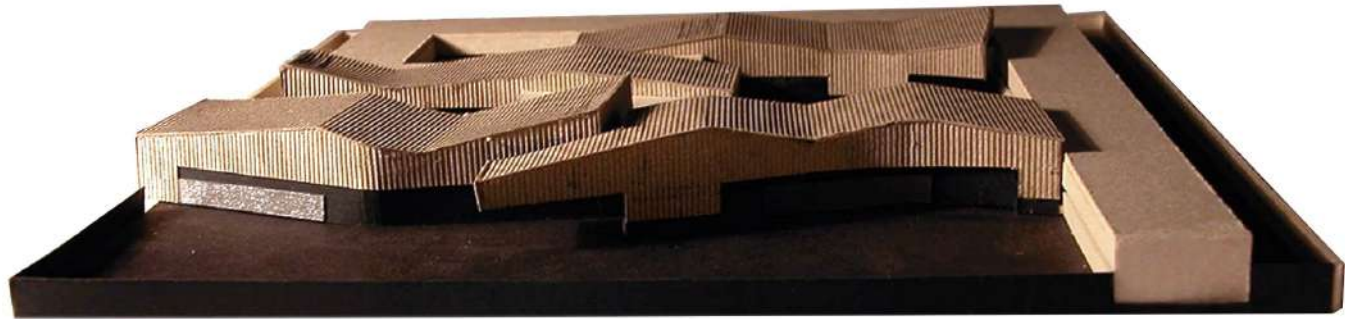

- Son Montañas inventadas en la llanura, que abren patios y jardines de distintas privacidades -









# 06

Residencia y centro de día para personas  
afectadas de parálisis cerebral,  
SALAMANCA, 2004

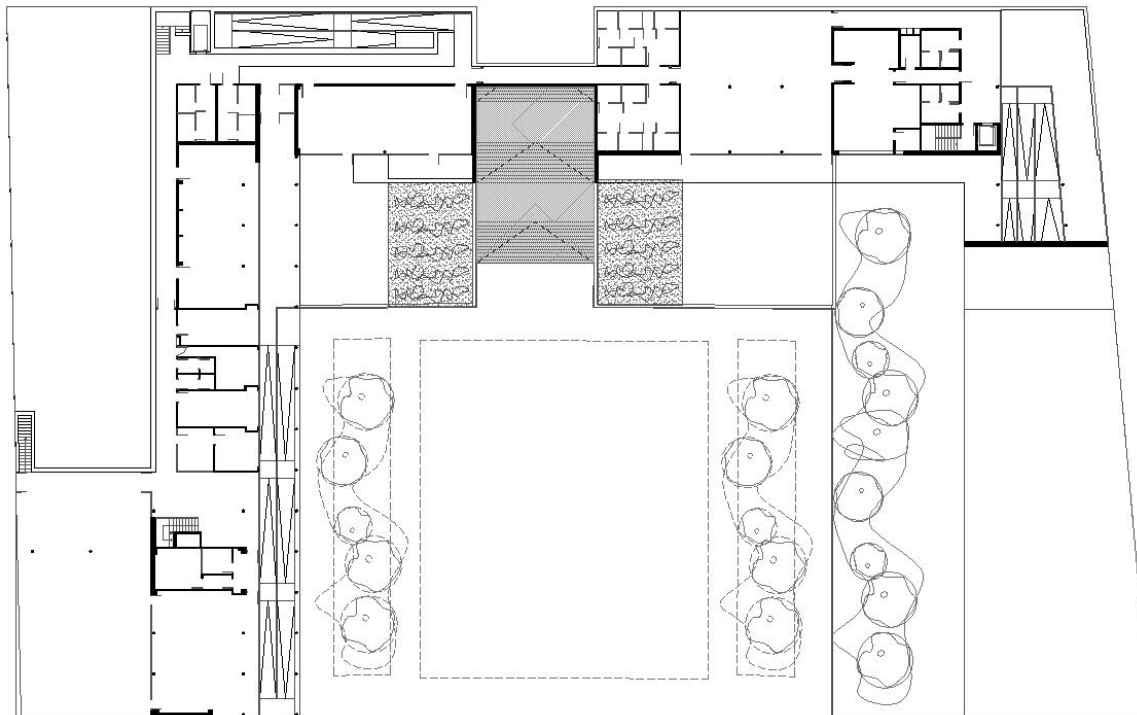



- Las dificultades de acceso y topografía del solar son aprovechadas por un edificio que se inclina y se pliega mejorando usos y accesos -









# 07

Residencia de jóvenes y tercera  
edad y centro de día ASPRODES,  
2005



**Pianta primera**

0 1 10

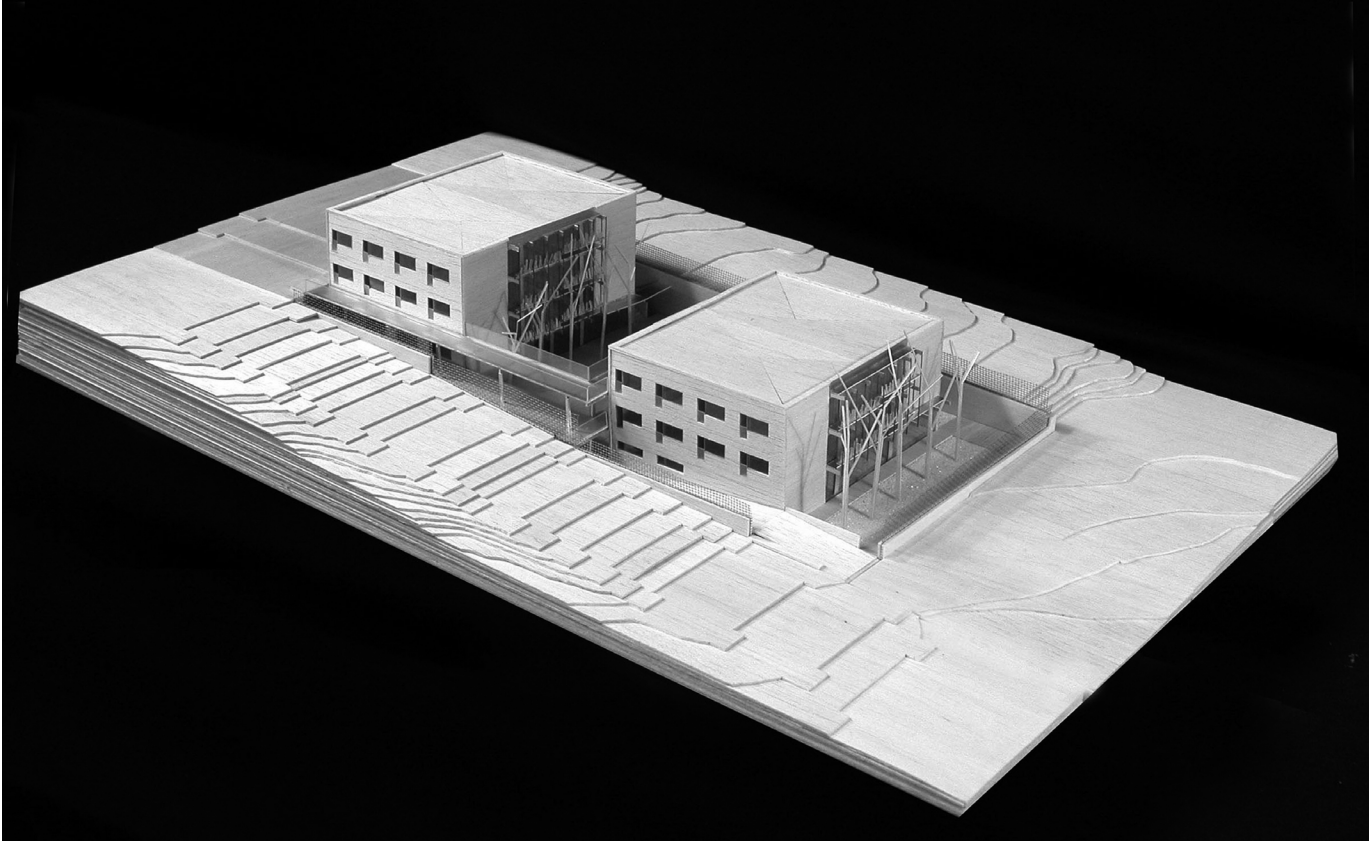

- Jóvenes y mayores se encuentran en turnos a la hora de comer. Una terraza para un cigarrillo y bandejas móviles para plantas -









**08** Centro ocupacional,  
MORALES DEL VINO  
2005



Planta baja

0 1 10





- Terrazas de colores, espacios a la calle, como antaño se sentaban los vecinos mirando a la carretera que atravesaba su pueblo -













**09** Centro ocupacional ASPRODES,  
EL CUETO  
2007

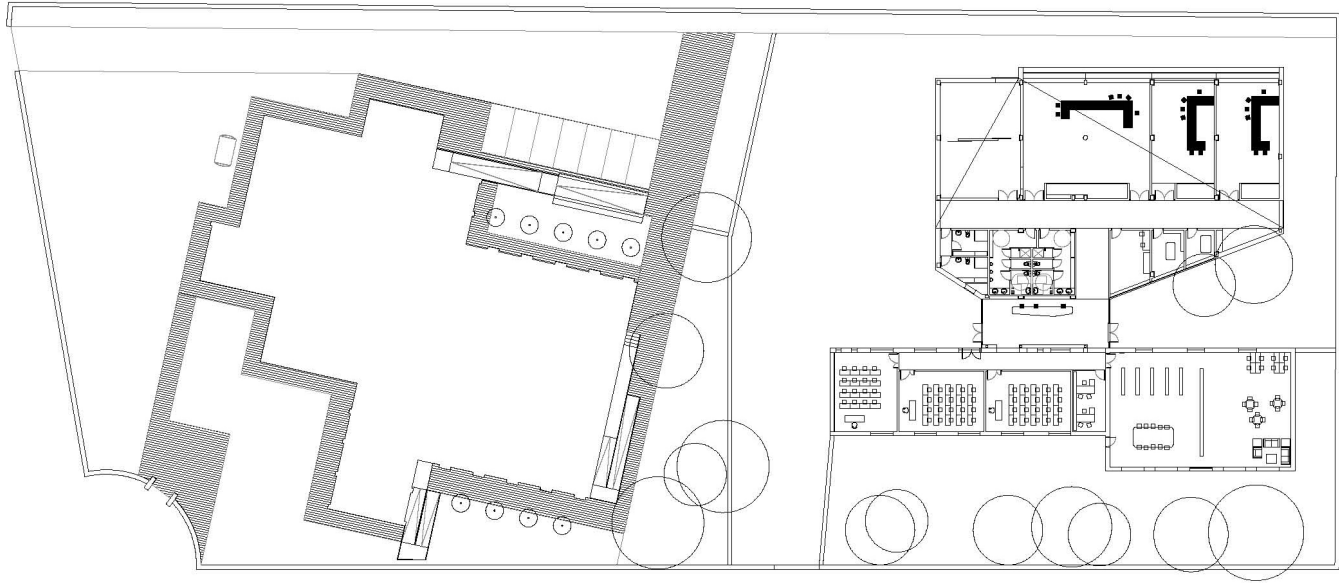

- Ladrillo esmaltado en plata sin junta: un solo material que resuelve todo el edificio -











10

Centro de atención diurna  
ASPROSUB, TORO  
2010



Planta Baja



- Las cubiertas persiguen el sol para introducirlo en el patio, casi a todas horas -











11

Residencia universitaria y para familias  
con personas con discapacidad ASPACE,  
SALAMANCA, 2007



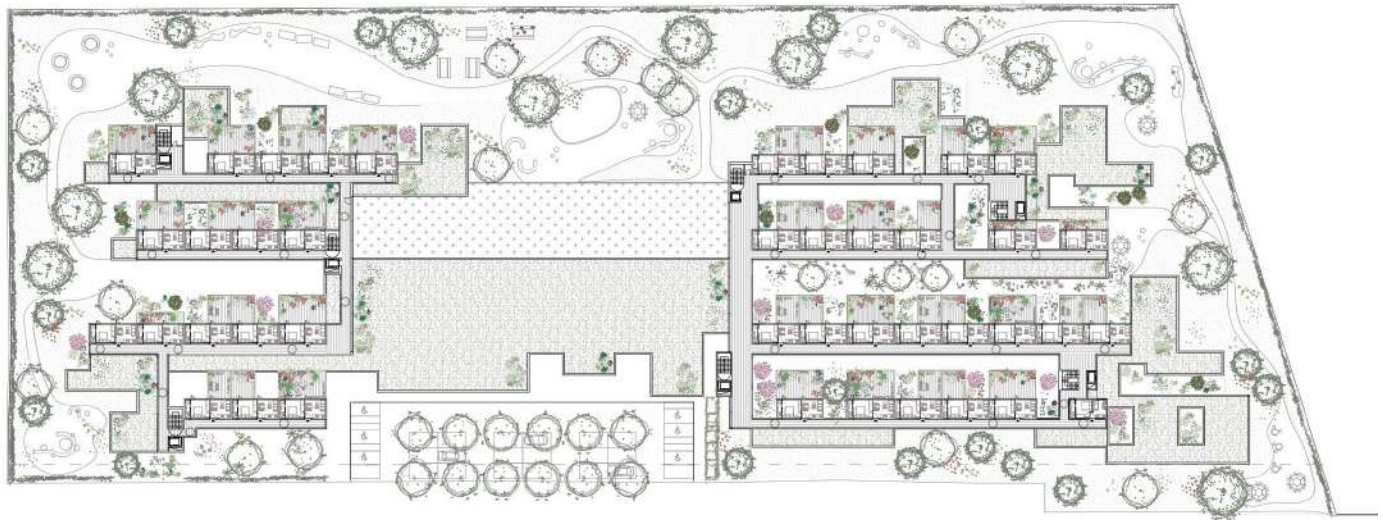

- Jóvenes que cuidan de mayores, como una pequeña ciudad de convivencia -





12

Viviendas ASPACE,  
SALAMANCA



ALZADO ESQUERDO

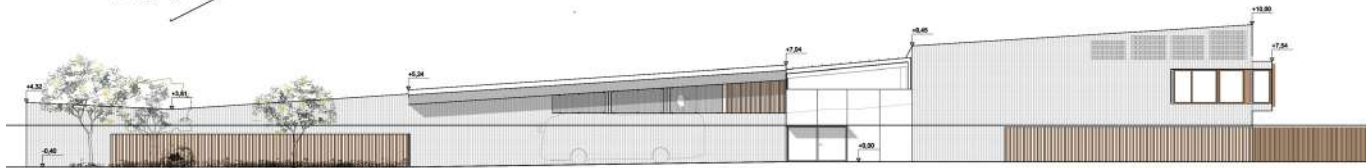

ALZADO NORTE

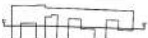
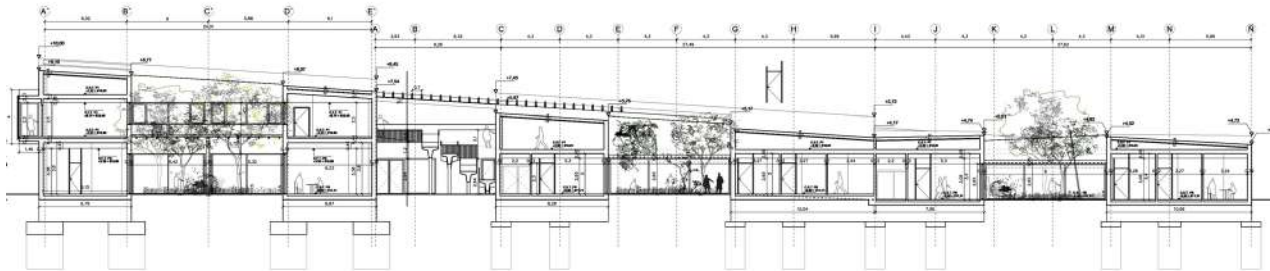
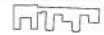



- Las zonas principales se ordenan en torno a un patio-jardín soleado, formando una planta en forma de “U” -



